OBD-II

Режим OBD II используется для отображения общих диагностических данных для трансмиссии автомобиля.

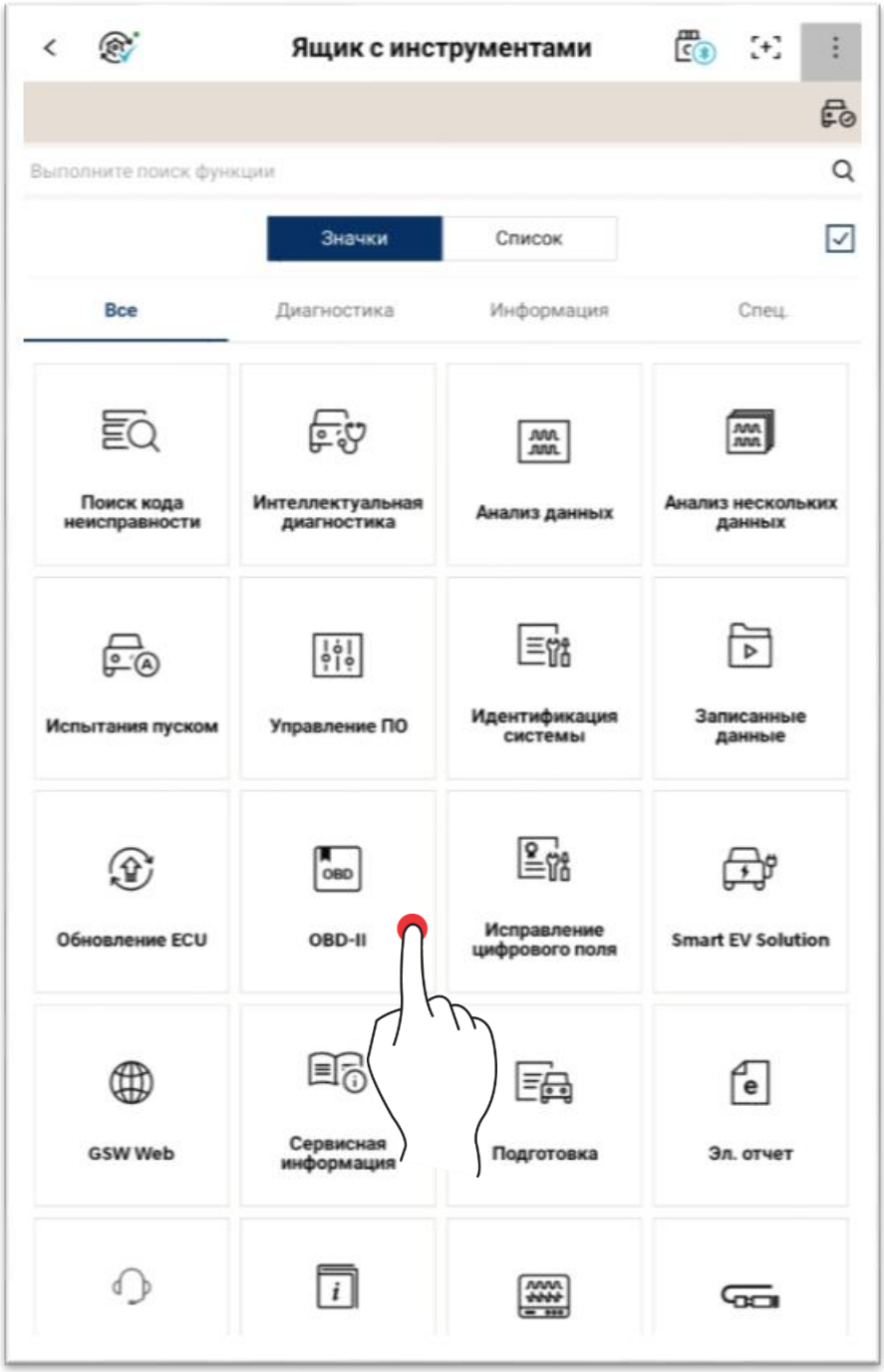

Статус мониторинга

Отображается общий статус мониторинга по каждому модулю автомобиля в зависимости от метода OBD-II. Отображается состояние по каждому элементу, например, количество кодов неисправностей, состояние сигнальной лампы и т. д.

Развернуть/св

Сортировка

Просмотр параметра типа

- Просмотр всех элементов
- Просмотр только фиксированных элементов

Текущие данные

Отображаются текущие данные датчика и привода на основе метода OBD-II.

Развернуть/

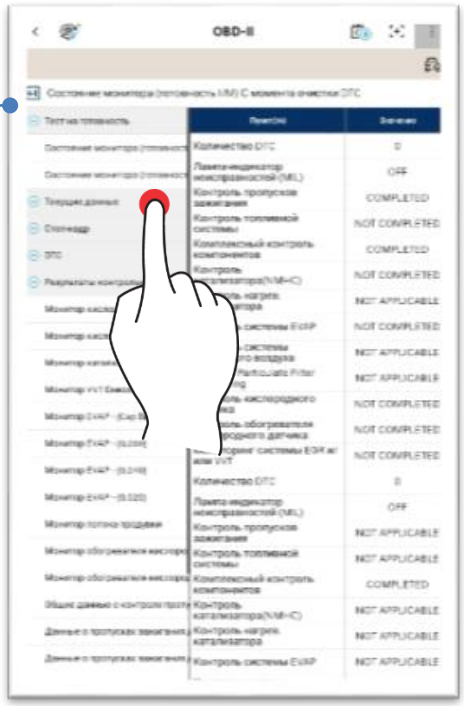

Просмотр параметра типа

- Список
- График
- Просмотр всех элементов
- Просмотр только фиксированных элементов

Данные по неисправностям

Отображаются данные датчика, сохраненные в ЭБУ на момент генерирования кода неисправности.

DTC

Отображаются коды неисправности, сохраненные в ЭБУ.

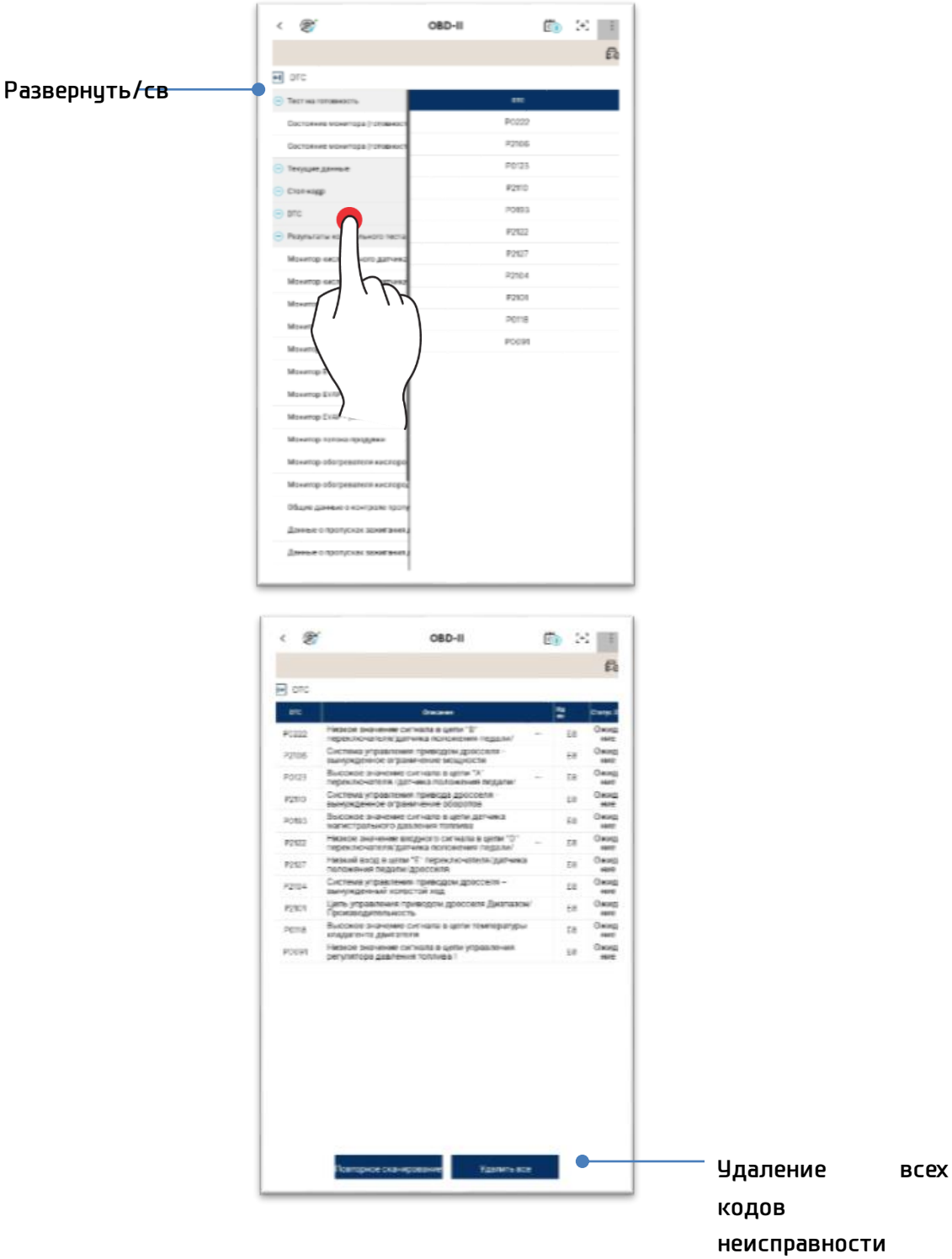

Мониторинг результатов тестирования

Выполняется мониторинг рабочего состояния каждого датчика, относящегося к выхлопным газам, и его результатов соответственно.

※ Может не поддерживаться в зависимости от типа автомобиля.

Развернуть/св

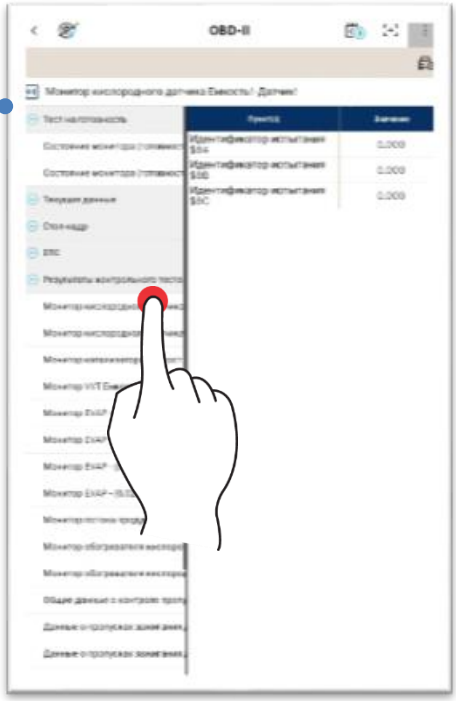

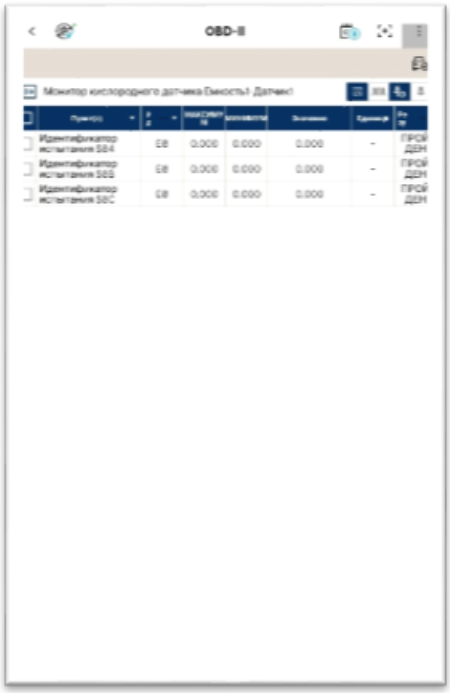

Просмотр параметра типа

- Список
- График
- Просмотр всех элементов
- Просмотр только фиксированных элементов

Сведения об автомобиле

Отображаются сведения об автомобиле.

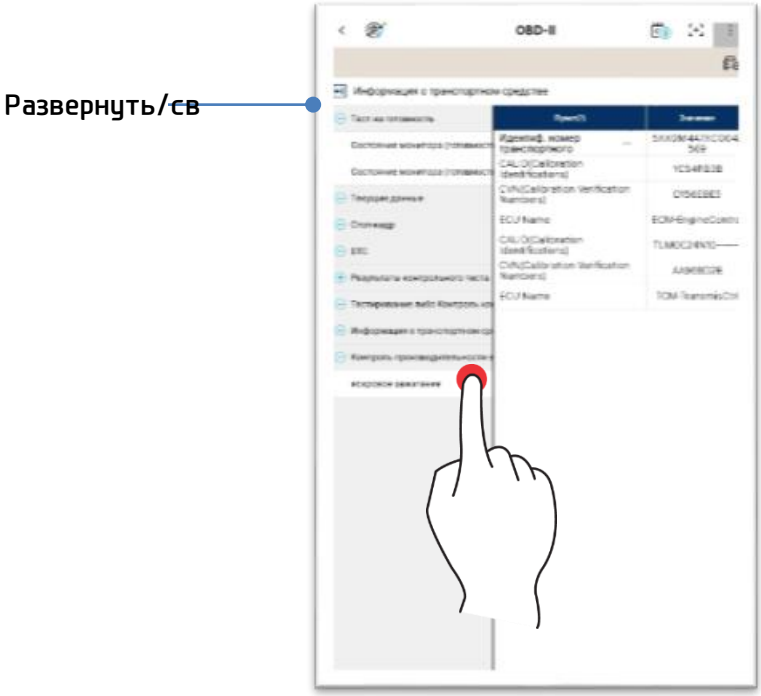

Показатель эффективности в эксплуатации

Тестирование выполняется с использованием всех условий, необходимых для обнаружения неисправностей деталей автомобиля,
системы и т. д. в соответствии с правилами OBD-II.

Кроме того, пользователь может узнать количество нарушений работоспособности системы
при определенных условиях.

Элементы мониторинга, указанные в OBD-II
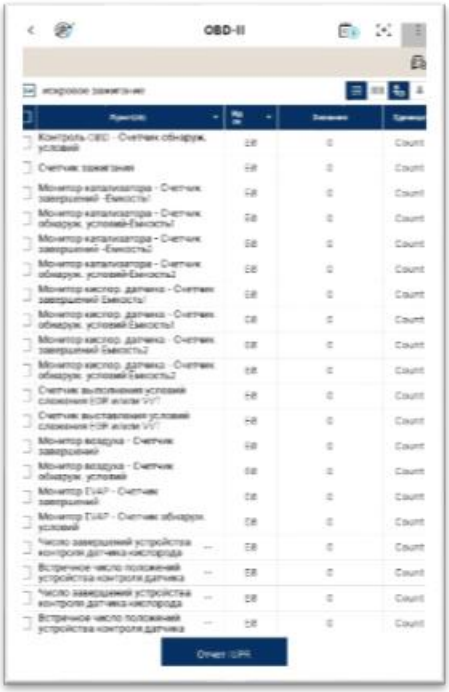
- ✓ Катализатор (банк 1, банк 2 катализатора)
- ✓ Датчик кислорода (банк 1, банк 2 основного датчика кислорода)
- ✓ Система обнаружения утечки испаряющихся газов (Испарительная система обнаружения утечек 0,020 дюйма)
- ✓ Система рециркуляции выхлопных газов (система EGR)
- ✓ Система подачи вторичного воздуха (вспомогательная пневмосистема)