

Odborná Diagnostika – Zaznamenaná Data

Můžete zobrazit data uložená v tabletu a také zkopírovat data o jízdě uložená ve VCI II.

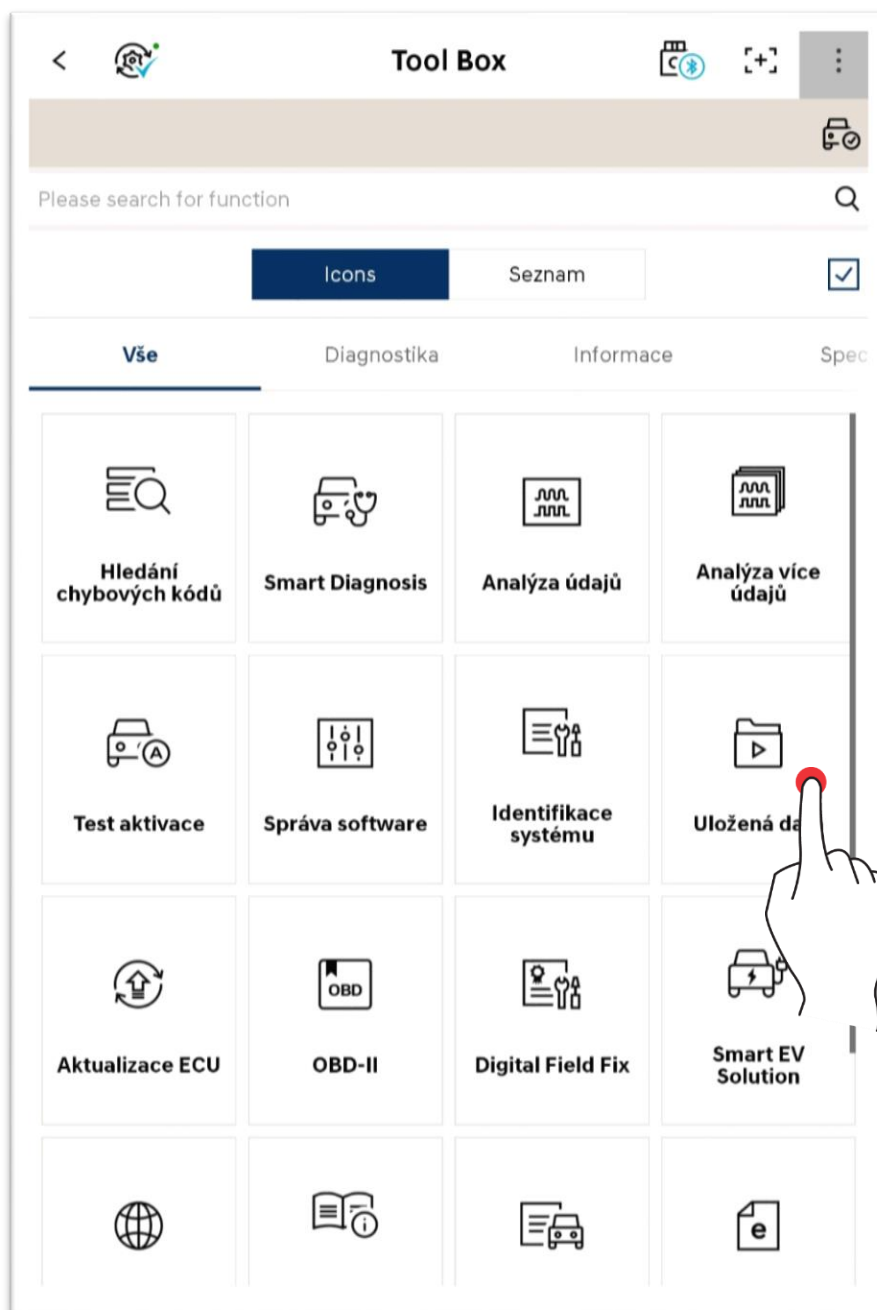

Základní provoz

Uživatel může prohlížet, sdílet nebo mazat data uložená v tabletu na základě svých potřeb.

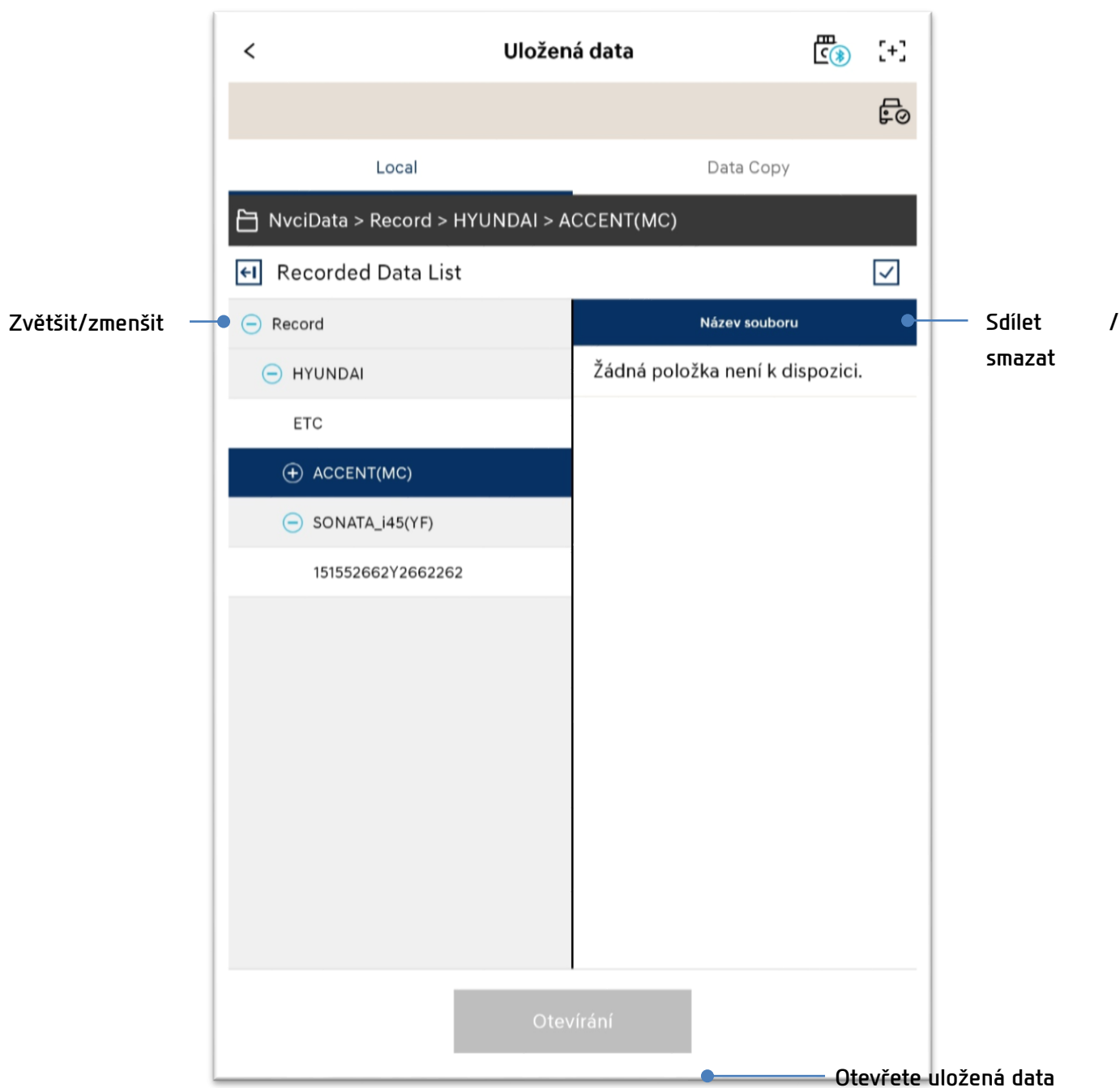

Otevřít soubory

Uložený datový soubor (.GSR)

Data můžete zkontrolovat v textovém režimu a grafovém režimu.

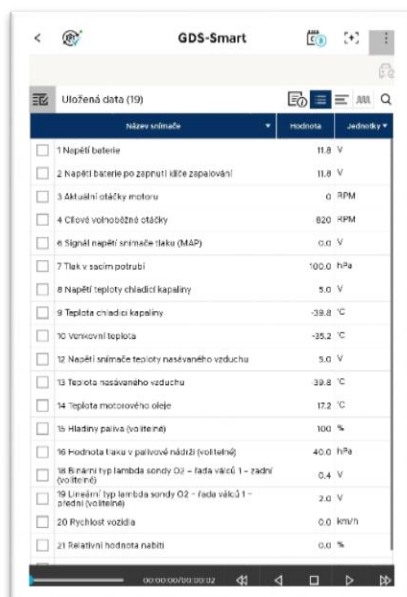

GDS-Smart

Uložená data (19)

název vstupu	hodnota	jednotky
<input type="checkbox"/> 1 Napětí baterie	11.8	V
<input type="checkbox"/> 2 Napětí baterie po zapnutí klíče zapalování	11.8	V
<input type="checkbox"/> 3 Aktuální otáčky motoru	0	RPM
<input type="checkbox"/> 4 Čílové volnoběžné otáčky	820	RPM
<input type="checkbox"/> 6 Signál napětí srmazliváku (MAP)	0.0	V
<input type="checkbox"/> 7 Tlak v sacím potrubí	100.0	hPa
<input type="checkbox"/> 8 Napětí teploty chladicí kapaliny	5.0	V
<input type="checkbox"/> 9 Teplota chladicí kapaliny	-39.8	°C
<input type="checkbox"/> 10 Vnější teplota	-35.2	°C
<input type="checkbox"/> 12 Napětí snímače teploty nasávaného vzduchu	5.0	V
<input type="checkbox"/> 13 Teplota nasávaného vzduchu	39.8	°C
<input type="checkbox"/> 14 Teplota motorového oleje	17.2	°C
<input type="checkbox"/> 15 Hladiny paliva (volitné)	100	%
<input type="checkbox"/> 16 Hodnota tlaku v parkové nádrži (volutné)	40.0	hPa
<input type="checkbox"/> 18 B-mani typ lambda sondy O2 - řada válců 1 - zadní (volutné)	0.4	V
<input type="checkbox"/> 19 Lineární typ lambda sondy O2 - řada válců 1 - přední (volutné)	2.0	V
<input type="checkbox"/> 20 Rychlost vozidla	0.0	km/h
<input type="checkbox"/> 21 Relativní hodnota nabíjení	0.0	%

< Textový
Režim>

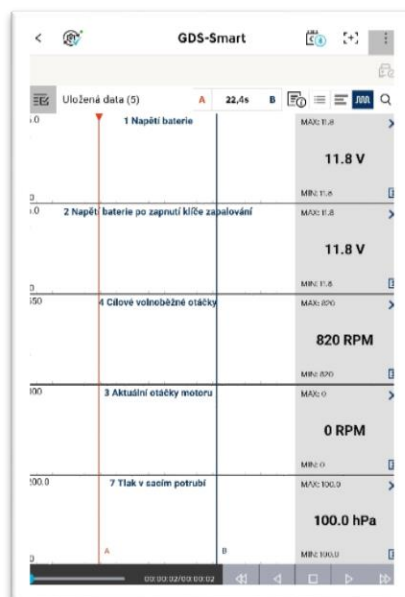

< Grafový
režim>

Soubory obrázku

Můžete zkontrolovat uložené soubory obrázků.

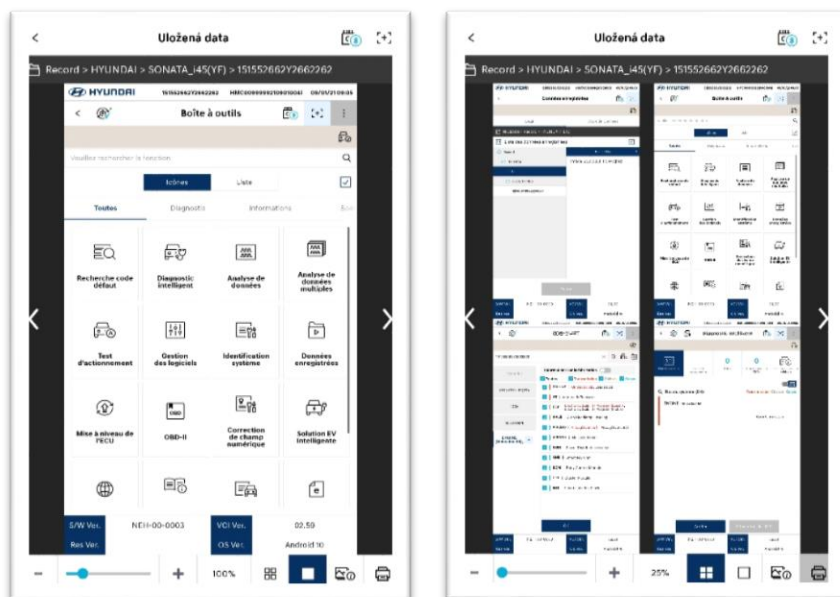

	Maximalizovat / minimalizovat
	Zobrazit jednu stránku obrázku
	Zobrazit více stránek obrázku (maximálně 4 stránky)
	Podrobné informace o obrázcích
	Tisk

sdílení dat, export a mazání

Sdílení

Data můžete sdílet pomocí různých metod podporovaných tabletem.

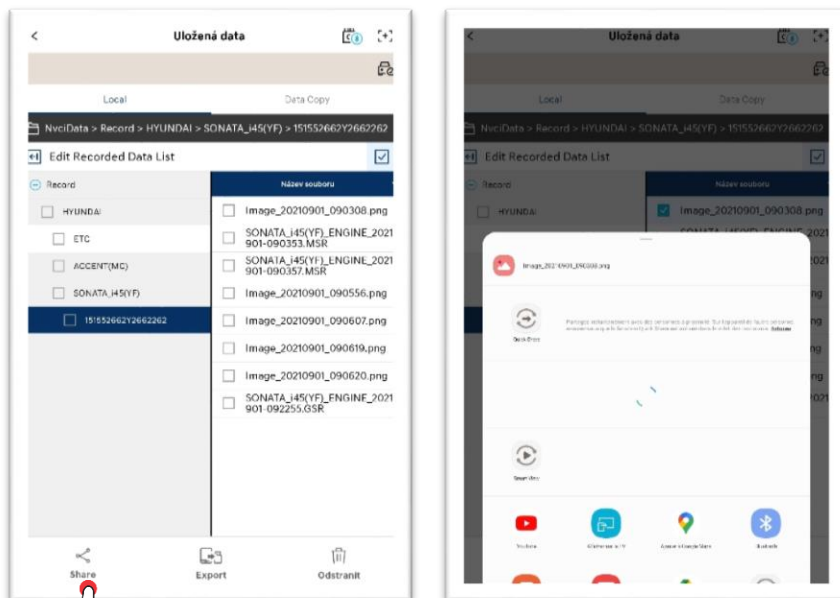

Export

Data můžete exportovat prostřednictvím externího úsporného zařízení.

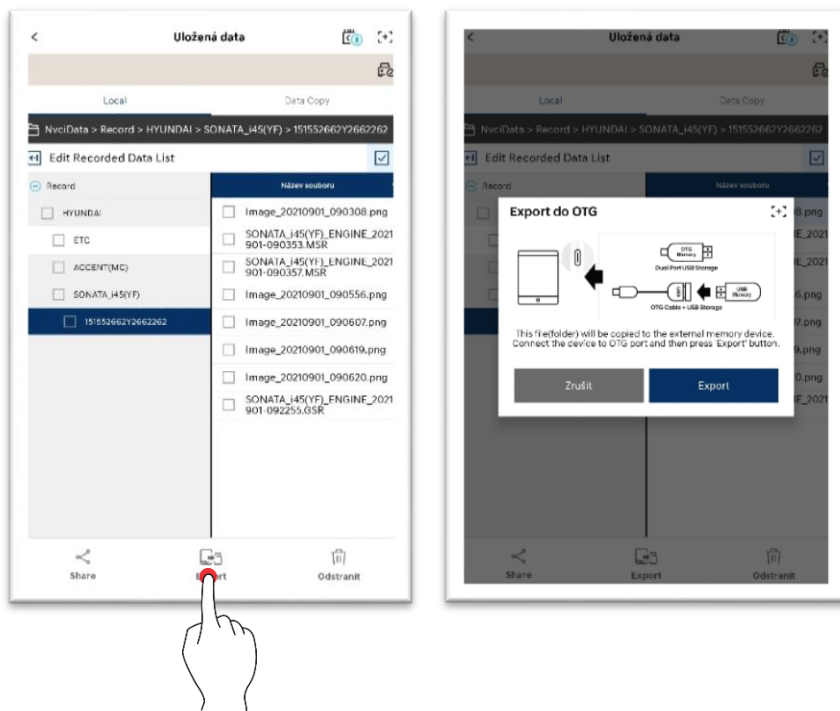

※ Export dat na USB nebo SD kartu naleznete v následující příručce.

Odstranit

Data můžete smazat pomocí tlačítka Odstranit.

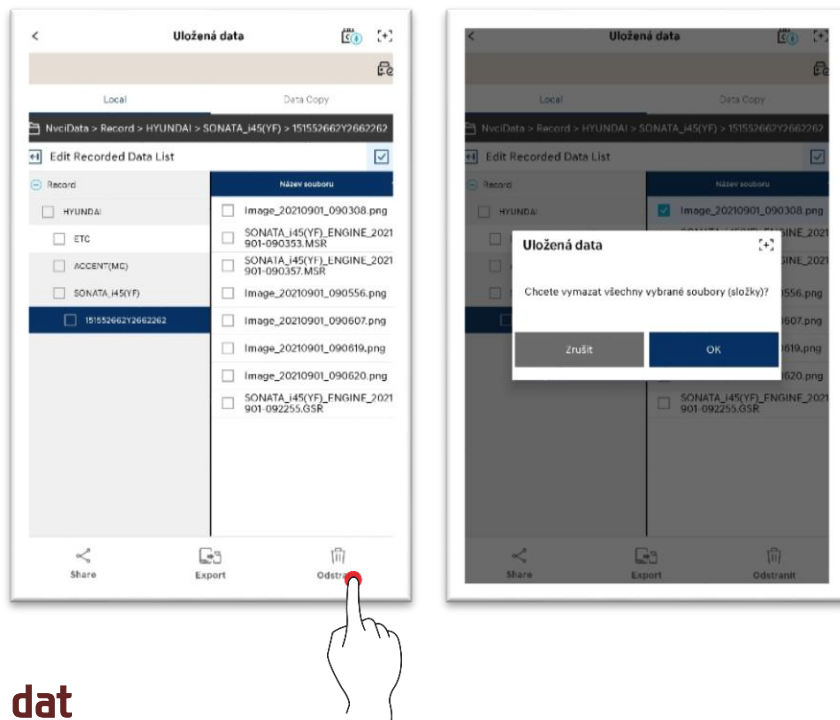

Kopírování dat

Datové soubory uložené ve VCI můžete zkopírovat a vložit do tabletu.

Vyberte data, která chcete zkopírovat, a stiskněte tlačítko „ Kopíruj data“.

※ Je uložen na nvcidata / záznam na interním paměťovém zařízení.

